Werkgroep Bestemmingsplan Ruimtelijke Omgevingf Jaarverslag 2018

Bestemmingsplan Nieuw Delft Zuidelijke Velden (Spoorzone) :

- Veel **overleg met gemeente** en individuele raadsleden over wenselijke planaanpassingen
- **Workshop met gemeente** georganiseerd op 21 februari over wenselijke planaanpassingen
- Onvoldoende bereikt, daarom : **Zienswijzen** opgesteld en ingediend
- **Informatieavond voor raads- en commissieleden** georganiseerd op 12 november
- **Inspreken raadsvergadering** vaststelling bestemmingsplan 29 november
  - Motie inzake S-bocht en buurtontsluiting aangenomen in gemeenteraad !
  - Bestemmingsplan grotendeels ongewijzigd vastgesteld op 29 november
- **Gesprek met wethouder Huijsmans** over uitwerking motie buurtontsluiting op 7 december

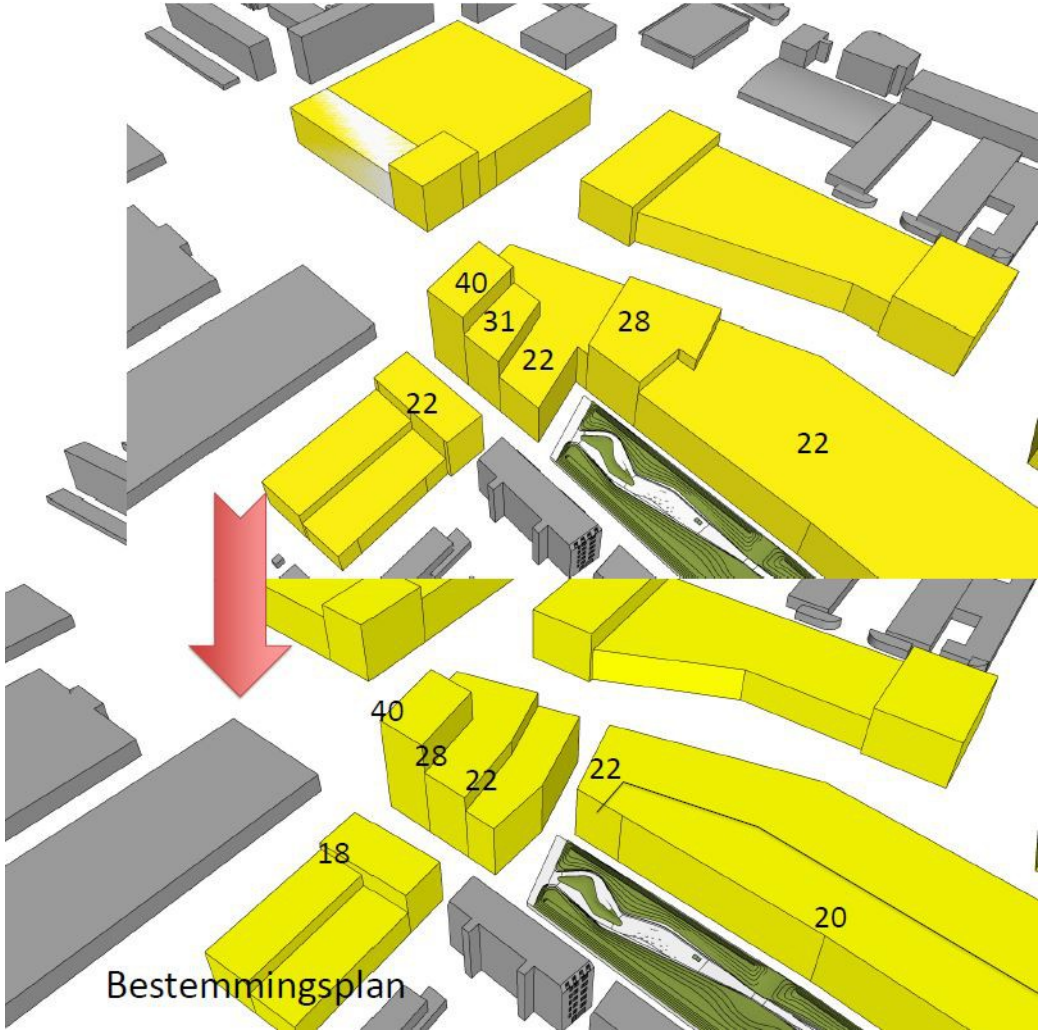

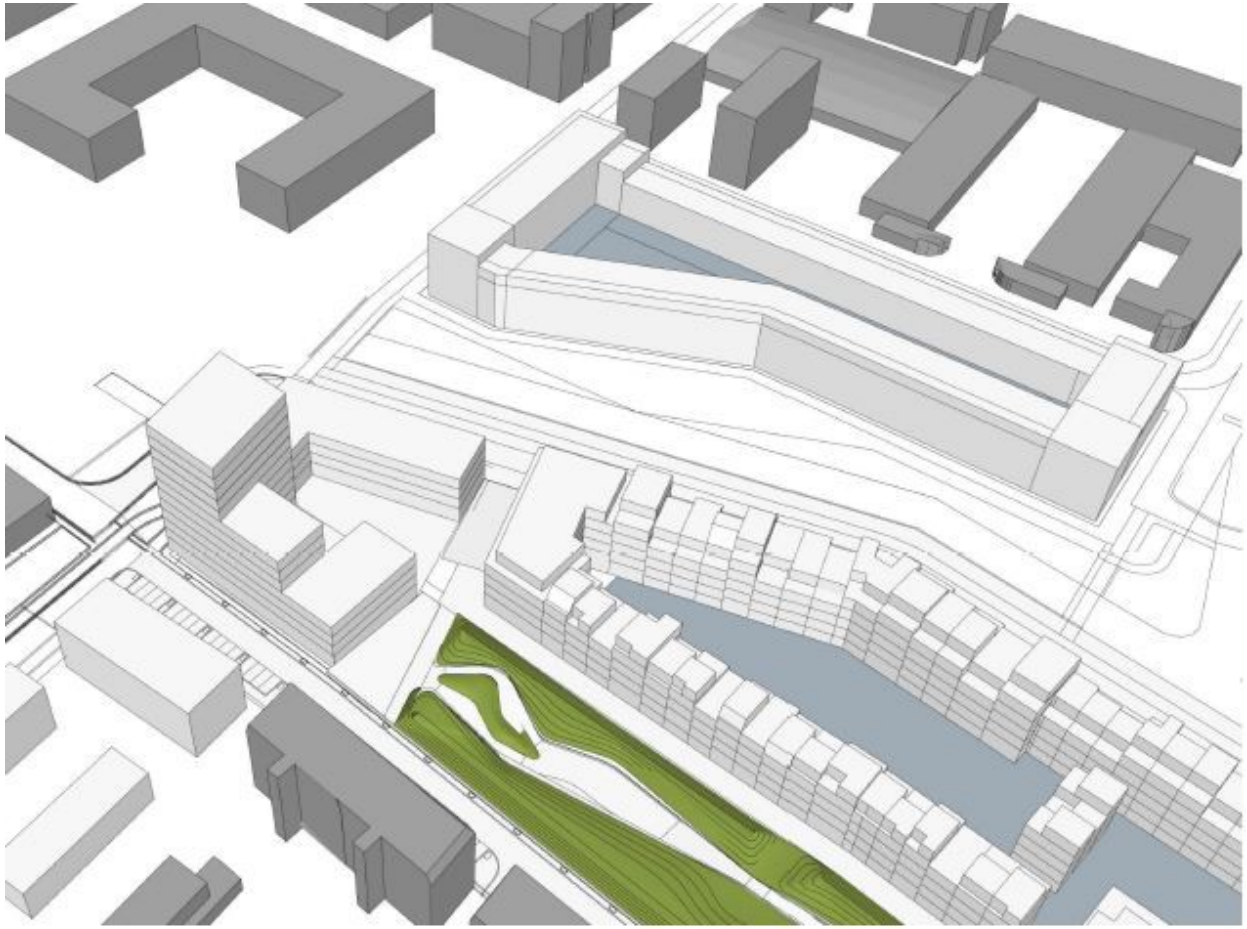

Voorgestelde aanpassing Referentieverkaveling

- <u>Verkeerssituaties in en rond Delftzicht:</u>
- S-bocht en buurtontsluiting **besproken met gemeente** in kader Bestemmingsplan
- Fietsstraten Zuideinde en Abtswoudseweg: **buurtenquête** gehouden naar beleving
- **Gesprek met gemeente** over visie buurtontsluiting en verkeer Delftzicht
- **Afstemming** met belangenvereniging TU-Noord

stoplicht?

- <u>Abtswoudseweg:</u>
- Ontwikkeling Panjo-locatie: **bijwonen informatieavonden** en reactie schrijven
- Bestemmingsplan “Abtswoudseweg”: **zienswijzen** opgesteld en ingediend
- **Gesprek met wethouder Huijsmans** met verzoek integrale visie Abtswoudsewegzône

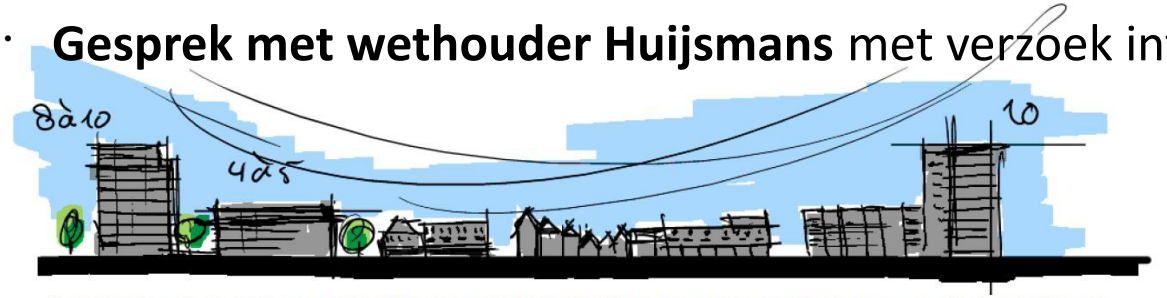

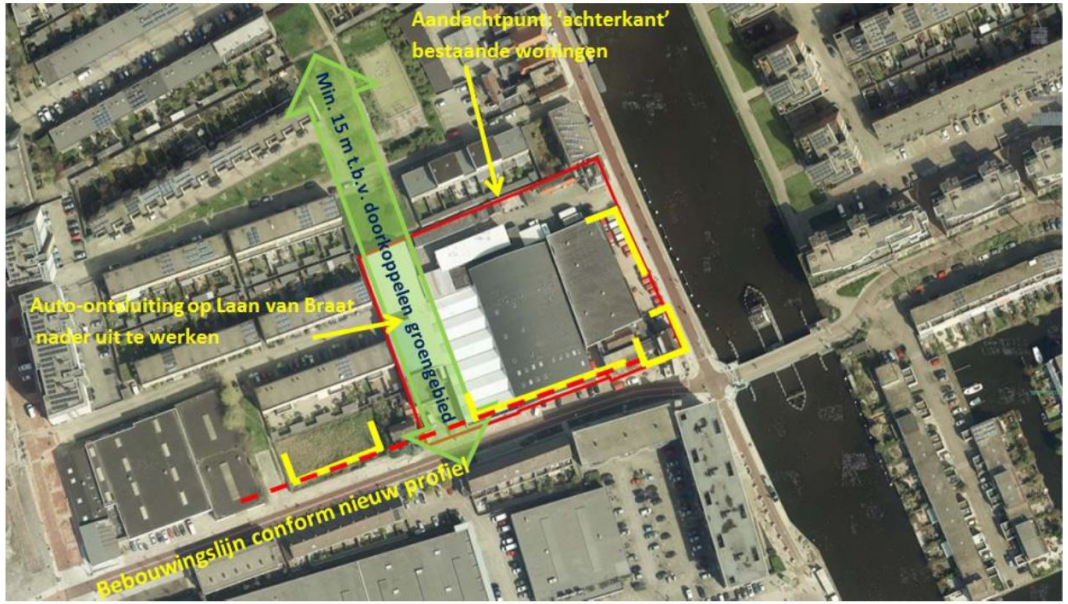

Afb. 6: Bij 'essentie 1'

- <u>Schieoevers Noord:</u>
- **Bijwonen** informatie- en participatieavonden
- **Reageren op MER** (Milieu Effect Rapportage) samenwerking met TU-Noord en Koningsvelt

- <u>Werkgroep en bestuur gezamenlijk:</u>
- **Regulier overleg "Spoorzone"** over alle raakvlakken met Delftzicht
- **Tijdelijk Park:** aparte overleggroep met gemeente

<u>Best veel bereikt maar we zijn er nog niet !</u>

- **<u>Activiteiten werkgroep Ruimtelijke Omgeving Delftzicht voor 2019:</u>**
- **Regulier overleg met gemeente** over alle zaken die Delftzicht raken:
  - Ontwikkeling Panjolocatie, Abtswoudseweg (7 woningen), veld 5 en Zuidkolk
  - Integrale visie Abtswoudseweg, bouwplannen en verkeer
  - Verkeerssituatie S-bocht, monitoring, kavelpaspoorten bouwvelden 6, 7 en 11
- **Schieoevers Noord**: MER en Concept Ontwikkelingsplan COP / DOP: volgen zonodig actie !
- **Tijdelijk Park**: vervolg overleg met

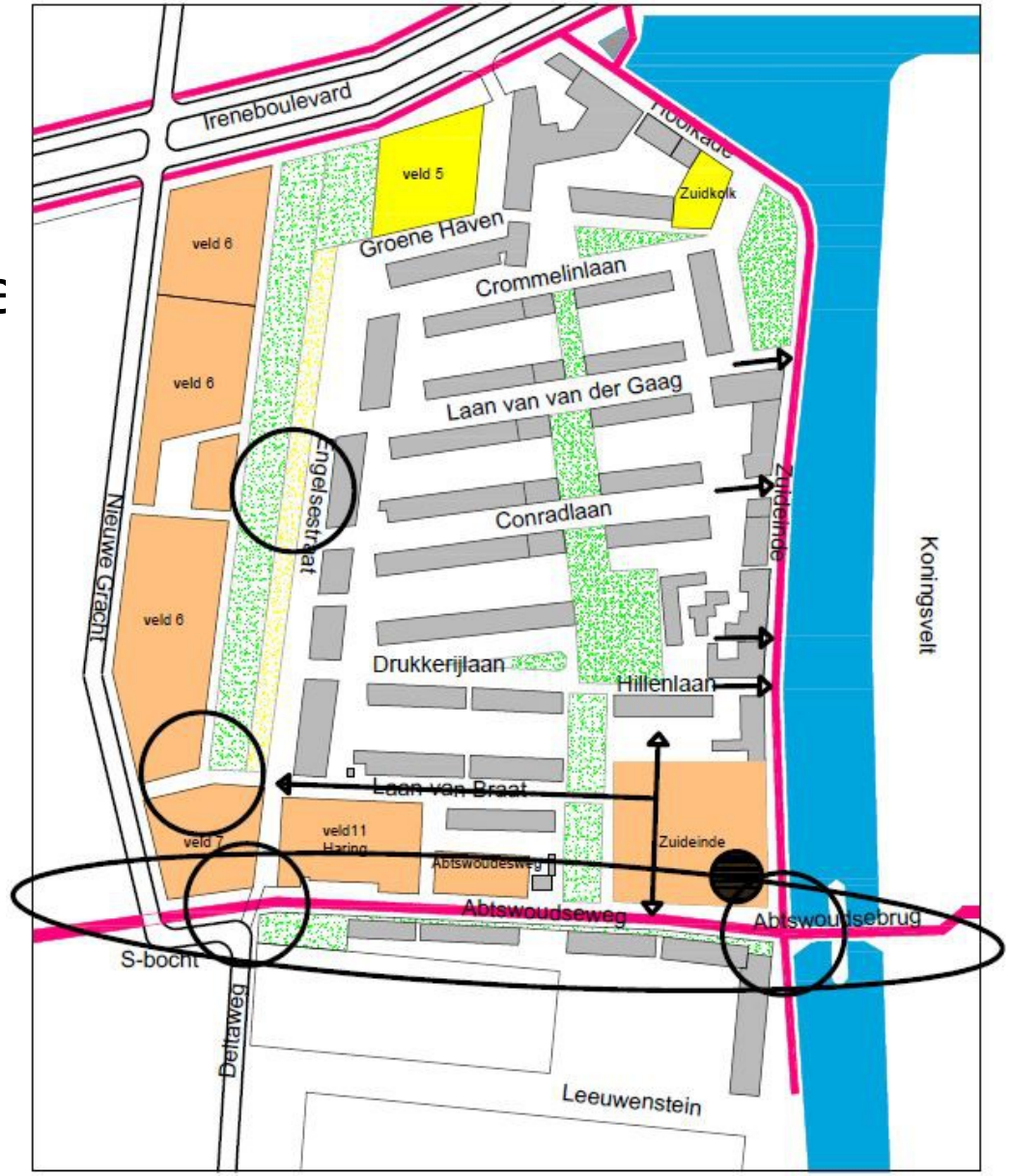

DELFTZICHT aandachtspunten ruimtelijke omgeving 2019

Dus: veel werk: nieuwe werkgroep en enthousiaste leden gezocht !!